



MUNICÍPIO DE SANTO CRISTO
Terra do Homem da Terra
Berço da Orquídea

Em atendimento ao disposto no art. 2º, inciso III, alínea a, da Resolução nº 1.052/2015, do egrégio Tribunal de Contas do Estado do Rio Grande do Sul, segue o

Relatório circunstanciado da gestão 2018:

O gestor, como adiante exposto, atendeu as demandas normais da comunidade durante o exercício de 2018.

Secretarias e Coordenadorias:

Manteve-se o programa de gestão financeira, em face (a) do planejamento criterioso e controle minucioso de gastos e, ao mesmo tempo, (b) da ampliação da arrecadação, no firme propósito de otimizar resultados.

De fato. Além de prestigiar a formatação da equipe administrativa com a redução de nove para apenas duas secretarias, incentivou-se o serviço voluntário no município, do que são exemplos as ações do Mobiliza, um grupo de mulheres, que, entre outras ações, revitalizou e auxiliou na criação de espaços públicos, e do Grupo de Bombeiros Voluntários.

Ademais, a devolução de metade da remuneração do prefeito, garantiu a soma total de R\$ 125.573,14, ao cofre público, durante os dois primeiros anos de mandato.

A par disso, como já frisado, afora as medidas de contenção de despesas de toda ordem, tomou-se o cuidado de obter mais receita. O que foi alcançado com a campanha de recuperação fiscal e mais o incremento de receita decorrente de IPTU e ISS. Acresça-se a isso a economia com a manutenção da reestruturação do transporte escolar.

Dito isso, passamos a relacionar, de forma sucinta, as principais ações desenvolvidas por cada setor da gestão.

§

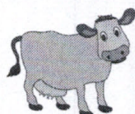

2ª MAIOR BACIA LEITEIRA DO ESTADO



MAIOR PRODUTOR GAÚCHO DE SUÍNOS

...

8ª Expoagro: 11 a 14 de abril de 2019.



MUNICÍPIO DE SANTO CRISTO
Terra do Homem da Terra
Berço da Orquídea

Administração:

- Folha de pagamento: depósito quinzenal, com antecipação em datas especiais, como Carnaval, Dia das Mães, Dia dos Pais, Dia da Criança e Natal.
- Salários: reajustados em 4%, neles incluídos o ganho real de 2%.
- 13º salário: pago em duas parcelas, em 14 de junho e em 12 de dezembro.
- Vale-alimentação: reajustado de R\$ 200,00 para R\$ 300,00.
- Instituição de gratificação por hora de trabalho para operadores de máquinas, além de outros benefícios como a ampliação das situações de licença-saúde; manutenção do prêmio por assiduidade em caso de licença por doença de familiar e em caso de internação hospitalar do servidor.
- Pagamento de adicional de insalubridade de 20% sobre o vencimento básico aos agentes comunitários de saúde.
- Abertura de concurso público para preenchimento de cargos e formação de cadastro de reserva.
- Despesas de pessoal: redução de 43,72% para 41,87%.
- Fiscalização constante para incrementar o ingresso de créditos fiscais.
- Dívida ativa: 821 CDAs emitidas, totalizando R\$ 295.248,29.
- Regularidade fiscal: cumpridos todos os prazos e as exigências legais.
- Sistema de Controle Interno: realização normal de seu trabalho, com total autonomia em sua área de atuação, inclusive com respostas tempestivas às suas requisições de informações.
- Publicidade oficial: atendeu à transparência e o acesso à informação, em conformidade com orientação do egrégio Tribunal de Contas.
- Qualificação dos servidores: primou-se pelo treinamento e pela capacitação observada a área de atuação de cada servidor.

S

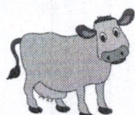

2ª MAIOR BACIA LEITEIRA DO ESTADO



MAIOR PRODUTOR GAÚCHO DE SUÍNOS

...

8ª Expoagro: 11 a 14 de abril de 2019.



MUNICÍPIO DE SANTO CRISTO

Terra do Homem da Terra

Berço da Orquídea

Agricultura, Pecuária e Desenvolvimento Econômico:

• Incentivo à melhoria da produção da agricultura familiar, apoiando diretamente o pequeno produtor, inclusive com assistência técnica da Emater e de cooperativas, para permanência do homem do campo no interior e, ao mesmo tempo, para fortalecimento da produção primária, como, por exemplo: realização de Feira do Peixe; adesão ao projeto de construção de dez açudes; disponibilização de transporte a agricultores para conhecimento de novas técnicas; promoção de palestra; realização do torneio Sol a Sol; criação da associação dos produtores de leite; apoio à entidade representativa dos suinocultores para a Festa do Leitão; promoção da Semana do Meio Ambiente, com recolhimento de resíduos eletrônicos e plantio de árvores em praças e passeios públicos, além de repovoamento de cursos d'água com alevinos; implantação do projeto de irrigação em propriedades rurais; apoio à realização da Feira de Máquinas Agrícolas; tomada de iniciativa em socorro aos produtores de leite para obtenção de auxílio ou prorrogação de débitos com bancos; implantação da nota fiscal eletrônica; apoio ao 1º Seminário do Leite; tomada de ações para implantação do distrito industrial; distribuição de sementes por meio do programa troca-troca; divulgação do resultado de estudos da Emater que mantêm Santo Cristo como o maior produtor de leite da região; destaque em levantamento do IBGE, apontando o município como o maior produtor de suínos do RS e vice-líder na produção de leite; destinação de 250 mil reais para realização da Expoagro em abril deste ano, parte dos quais para melhorias no parque de eventos e instalação de equipamentos de prevenção de incêndio.

• Incentivos fiscais e econômicos a empreendimentos agropecuários, industriais, comerciais e de serviços, como a prestação de serviços gratuitos e isenção de tributos, devido a manutenção do programa Investa mais em Santo Cristo, com vistas ao crescimento econômico do município por meio da geração de emprego e renda.

Arte e Cultura:

• Execução de várias ações com enfoque para manifestações de cunho artístico e cultural de forma a conservar as tradições da comunidade em geral, tais como: realização da segunda edição dos concursos de jardins e decoração natalina; promoção

§

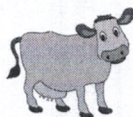

2ª MAIOR BACIA LEITEIRA DO ESTADO



MAIOR PRODUTOR GAÚCHO DE SUÍNOS

...

8ª Expoagro: 11 a 14 de abril de 2019.



MUNICÍPIO DE SANTO CRISTO
Terra do Homem da Terra
Berço da Orquídea

do concurso de fotografias; preocupação em preservação da memória, revelada com a construção do marco zero, local de residência do primeiro morador; restauração de peças do museu; manutenção da nomeação dos patronos da Feira do Livro e da Semana Farroupilha; apoio a programações como Feira do Livro, Carnaval, Festa Alemã e Oktoberfest, Rodeio Crioulo e Natal Encantado; cedência de terrenos, no parque de eventos, para reconstrução de casas antigas para servir de sede para entidades como o Grupo de Danças Folclóricas Alemãs Blumengarten e Piquete Ponche Verde; inauguração da sede do Coral Santa Cecília; doação de terreno ao CTG Rancho da Amizade sobre o qual está construída a sede da entidade; prestação de auxílio a entidades esportivas e culturais, em valor superior a 109 mil reais, para ampliação, reforma ou melhoria das sedes sociais; e instalação de estátuas de colonos na rótula Terra do Homem da Terra, em homenagem aos pioneiros.

Desenvolvimento e Assistência Social:

- Incentivo contínuo aos 34 grupos de idosos, e grupos de PCDs e 2 grupos de casais, beneficiando 1.500 pessoas, com realização de festival da canção da Terceira Idade, culminando com o Encontro Municipal da Terceira Idade com 1.300 idosos.
- Mais de 2.300 atendimentos da equipe técnica e mais de 700 visitas domiciliares, além do acompanhamento de 160 famílias em situação de vulnerabilidade social e de grupos de apoio a pessoas com deficiência.

Ensino e Desporto:

- Atingimento de meta da política de atendimento, em forma integral e gradual, de crianças na faixa escolar desde a creche até a pré-escola.
- Realização de cursos para professores e servidores das escolas municipais.
- Reestruturação de roteiros e linhas do transporte escolar diário de 1.200 alunos, buscando a correta aplicação dos recursos e garantindo o acesso à escola.



2ª MAIOR BACIA LEITEIRA DO ESTADO



MAIOR PRODUTOR GAÚCHO DE SUÍNOS



8ª Expoagro: 11 a 14 de abril de 2019.



MUNICÍPIO DE SANTO CRISTO

Terra do Homem da Terra

Berço da Orquídea

- Otimização dos recursos, com reestruturação de cardápio sem perda de qualidade, para garantir refeições diárias aos alunos da rede escolar.
- Garantia de acesso à educação especial.
- Aquisição de equipamentos para as escolas, como cameras de monitoramento, material esportivo, máquinas de lavar roupas, televisores, radios, DVDs, mobiliário etc.
- Melhorias em prédios escolares.
- Estímulo a talentos artísticos, com a inclusão de ensino de música.
- Realização do programa “Prefeito, Secretários e Coordenadores por um dia” e da 2ª Jornada Cívico-Cultural em substituição ao desfile da Semana da Pátria.
- Realização de Feira do Livro, com a novidade do escritor homenageado.
- Organização dos projetos Páscoa, Natal, cooperativismo e inspeção sanitária e tributação, entre outros.
- Nomeação de 25 professores, atendentes de creches e outros servidores.
- Lançamento do programa “O sabor do saber”, com entrega de estojos escolares aos alunos das escolas municipais.
- Início, estruturação e manutenção das atividades da pré-escola em turno integral para crianças de 4 e 5 anos, no Seminário Padre Adolfo Gallas.
- Manutenção da parceria com a Setrem, inclusive com a formatura da primeira turma e abertura de novo curso de qualificação.
- Incentivos as mais diversas modalidades esportivas com a realização de certames locais e participação do município em competições regionais e estaduais.
- Em conclusão e em atendimento ao art. 2º, III, a, da Resolução nº 1.052, conforme demonstram as informações físico-financeiras, foi aplicado, na Manutenção e Desenvolvimento do Ensino – MDE, no Fundo de Manutenção e Desenvolvimento da Educação Básica e de Valorização dos Profissionais da Educação – FUNDEB, o total de R\$ 8.929.072,36, o que equivale a 25,92% da receita pertinente a MDE.

S



2ª MAIOR BACIA LEITEIRA DO ESTADO



MAIOR PRODUTOR GAÚCHO DE SUÍNOS

...

8ª Expoagro: 11 a 14 de abril de 2019.



MUNICÍPIO DE SANTO CRISTO
Terra do Homem da Terra
Berço da Orquídea

Ademais, foi atendido o art. 60, Inciso XII do ADCT, quanto à aplicação de no mínimo 60% dos recursos do FUNDEB em pagamento dos profissionais do Magistério, cujo percentual atingiu 70,07% no exercício em análise.

Infraestrutura do Interior:

- Recuperação e melhorias em mais de 800 quilômetros de estradas no interior e construção e reconstrução de pontes, bueiros e pontilhões.
- Conclusão de calçamentos em localidades do interior, no sistema de parceria Rua, Minha e Tua.
- Melhorias gradativas nos veículos e máquinas do Município, inclusive com a aquisição de maquinário novo e seminovo.
- Continuidade aos contratos existentes e oriundos de recursos federais para pavimentações diversas.
- Construção e instalação de novas redes de água no interior do município.
- Prestação de serviços gratuitos de máquinas a empresas e produtores rurais no programa Invista Mais em SCristo, num total de 397 horas.

Infraestrutura Urbana:

- Implantação de ações para melhorias no aspecto paisagístico e na mobilidade, com realização de operações tapa-buracos, recapeamento de locais danificados e pavimentação asfáltica de várias quadras.
- Manutenção da terceirização da coleta do lixo e implantação da coleta seletiva de resíduos.
- Continuidade das obras de construção da central de triagem e destino correto de resíduos sólidos com recursos provenientes da FUNASA.
- Cuidado constante com o parque de eventos.



2ª MAIOR BACIA LEITEIRA DO ESTADO



MAIOR PRODUTOR GAÚCHO DE SUÍNOS



8ª Expoagro: 11 a 14 de abril de 2019.



MUNICÍPIO DE SANTO CRISTO

Terra do Homem da Terra

Berço da Orquídea

- Revitalização e construção de praças.
- Continuidade do Programa Comunitário de Pavimentação de Vias Públicas “Rua, Minha e Tua”, que permitiu a pavimentação com pedras em diversas ruas.
- Continuidade aos contratos existentes e oriundos de recursos federais para pavimentações diversas.
- Construção de pavimentação asfáltica em duas quadras da rua Olavo Bilac, em regime de contribuição de melhorias.
- Inauguração da ampliação do centrinho da vila Philippsen e destinação de material de construção para construção do centrinho da vila Morada do Sol.
- Construção, na avenida Dom Pedro II, de mais canteiros centrais e faixas elevadas, para facilitar o acesso de pedestres e cadeirantes.
- Construção de mais duas rótulas para facilitar o trânsito.

Saúde:

- Manutenção dos programas de Saúde da Família, focados na política de prevenção, embora os recursos, provenientes do Estado e da União, sejam insuficientes para atender todas as necessidades.
- Participação no Consórcio Público Fronteira Noroeste - COFRON para atendimento de especialidades.
- Manutenção e melhoria da política de distribuição de medicamentos.
- Realização de diversas campanhas como dengue, outubro rosa, novembro azul e gripe, com aplicação de mais de 6 mil vacinas.
- Instalação das Academias de Saúde em diversas localidades do interior e na praça Wolfram Metzler.
- Manutenção e prorrogação do convênio com o Hospital de Caridade, de abrangência microrregional, para atendimento emergencial de qualidade, aumentando o valor mensal de repasse, de 70 para 73,5 mil reais, mais a aquisição do terreno sobre o qual está construída, desde 1989, a creche Cladis Maria Donadel de Wallau, sem que o



2ª MAIOR BACIA LEITEIRA DO ESTADO



MAIOR PRODUTOR GAÚCHO DE SUÍNOS



8ª Expoagro: 11 a 14 de abril de 2019.



MUNICÍPIO DE SANTO CRISTO

Terra do Homem da Terra
Berço da Orquídea

poder público tivesse pago esse imóvel, o que contribuiu para o pagamento do décimo terceiro salário e férias dos funcionários do hospital.

• Em conclusão e em atendimento ao art. 2º, III, a, da Resolução nº 1.052, conforme demonstram as informações físico-financeiras, foi aplicado, em Ações e Serviços de Saúde Públicos - ASPS, o total de R\$ 5.312.395,41, o que equivale a 15,42% da receita pertinente à espécie.

Por todo exposto, conclui-se que o gestor atingiu e superou as metas estabelecidas na Lei Orçamentária Anual, na Lei de Diretrizes Orçamentárias e no Plano Plurianual, conforme projetado, utilizando para tanto o superávit financeiro proveniente da otimização de recursos para aplicação em benefício da comunidade.

Santo Cristo, 21 de janeiro de 2019.

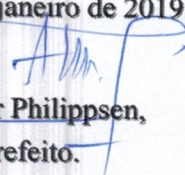
Adair Philippsen,
Prefeito.

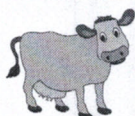

2ª MAIOR BACIA LEITEIRA DO ESTADO



MAIOR PRODUTOR GAÚCHO DE SUÍNOS

...

8ª Expoagro: 11 a 14 de abril de 2019.